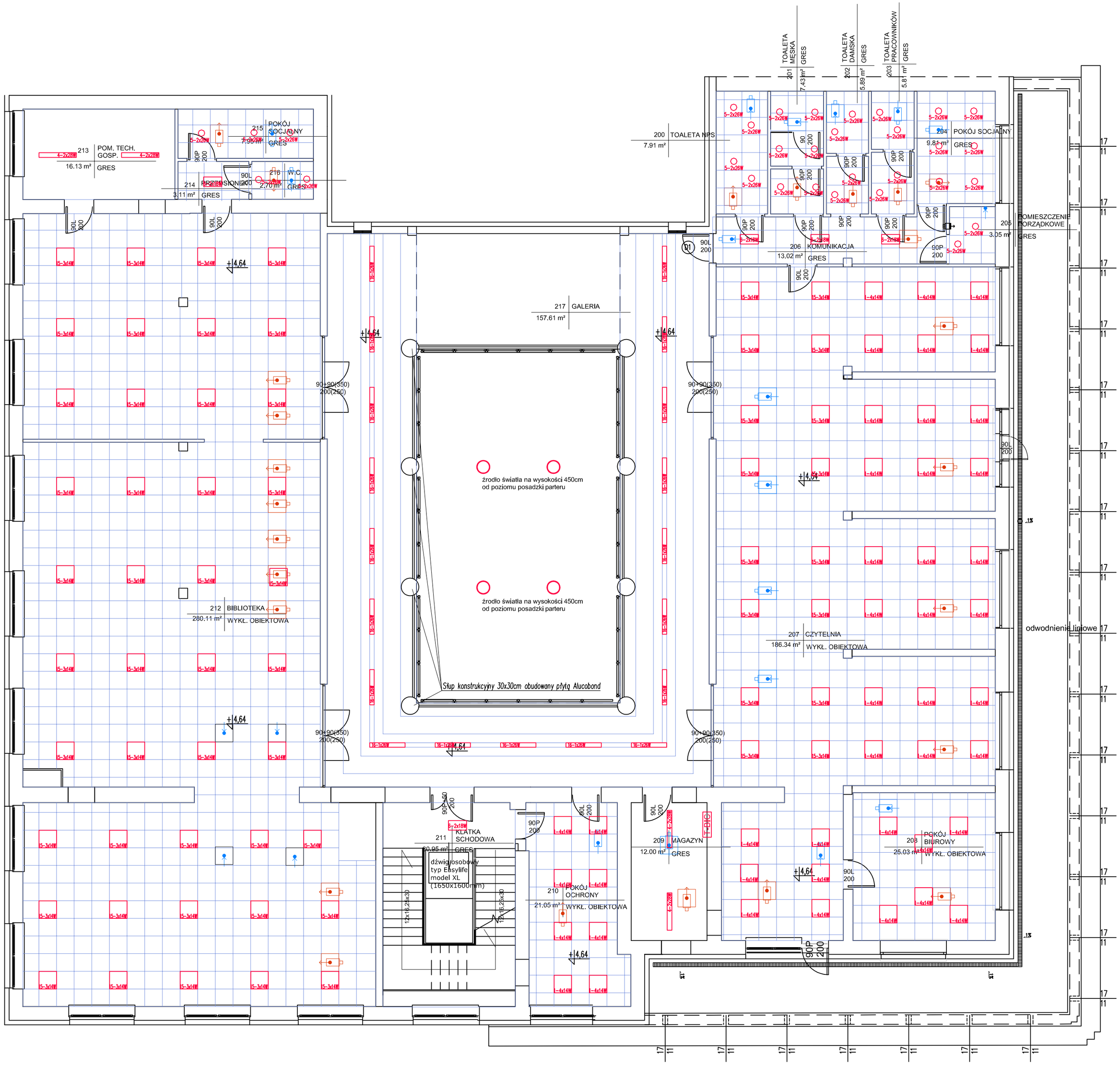

LEGENDA:

- oprawa do wbudowania w sufit podwieszany 3F Filippi L320 T5 3AO 4x14W lub inna równoważna
- oprawa nasufitowa 3F Filippi 3F Linda T5 2x28W lub inna równoważna
- oprawa do wbudowania w sufit podwieszany 3F Filippi 3FDodeca AC 2x26W lub inna równoważna
- oprawa do wbudowania w sufit podwieszany 3F Filippi L450 2S 2x18W lub inna równoważna
- oprawa do wbudowania w sufit podwieszany 3F Filippi L320 T5 3AO 3x14W lub inna równoważna
- 4bi 7432 + 569 QUADRO26 2X26W + 569 Vetro cur

wywiewnik

nawiewnik

Podane typy i nazwy materiałów mogą zostać zamienione na inne równoważne lecz zgodne z fakturą, kompozycją, kolorem i wymiarami opisanych.
Ponieważ nie możliwym jest jednoznaczne opisanie kompozycji (i składającej się na nią: koloru, formy i struktury) stworzonej w zamyśle projektanta, posłużono sie gotowymi nazwami projektowymi, umożliwiającymi wierne i dosłowne oddanie koloru, struktury i formy.
Są to kolekcje istniejące jako zbiór sum projektowe umożliwiają przybliżenie i odwzorowanie efektu formy struktury i kubatury zamierzonej przez projektanta.

RZUT PARTERU

- SUFITY PODWIESZANE 1:100

Biuro Usług Projektowych "INSTALKOMFORT"
Krzysztof Łukasz Maciejewski
10 - 686 Olsztyn ul. Wilczyńskiego 1A ☎/🖷: 089 533 94 58
: 0 506 031 954 ✉: biuro@instalkomfort.pl
www.instalkomfort.pl

TEMAT:	PROJEKT ARANŻACJI WNĘTRZ ZABYTKOWYCH KRAMNIC ZLOKALIZOWANYCH PRZY UL.1MAJA 21 I UL.WĄSKIEJ 17 W SOCHACZEWIE	
INWESTOR:	GMINA MIASTO SOCHACZEW	BRANŻA: WNĘTRZA
ADRES:	UL. WĄSKA, 1 MAJA, WARSZAWSKA DZ. NR. EWID.1702 SOCHACZEW	SKALA: 1:100
NAZWA RYSUNKU:	RZUT PIĘTRA I –SUFITY PODWIESZANE	DATA: 12.2010
STADIUM:	PROJEKT ARANŻACJI WNĘTRZ	NR RYS.: W-2s
PROJEKTANT:	mgr Małgorzata Kowalczyk	